Wohnanlage

Feldkirch | Ringstraße



Meine Eigentumswohnung

Haus A | Whg 07 | 4 Zimmer | Wohnung
Wohnfläche 87.3 m^2 | Terrasse 13.4 m^2

Infos zum Projekt

Ihre Wunschwohnung. Unser Bonus für Sie.

Bis zum 30. November profitieren Sie beim Wohnungskauf vom i+R Bonus. Lassen Sie uns darüber sprechen, was für Ihre Wunschwohnung möglich ist – gerne bei einer Besichtigung.

komm+schau im Oktober

Auf unserer „komm+schau“ am **Mittwoch, den 14. Oktober**, von **15 bis 17:30 Uhr** haben Sie die Gelegenheit, unsere Wohnungen und die gesamte bezugsfertige Wohnanlage in der **Ringstraße 19** in Feldkirch ganz unverbindlich kennenzulernen. Entdecken Sie in aller Ruhe Ihr mögliches neues Zuhause und überzeugen Sie sich selbst von der Qualität.
Nutzen Sie gerne unseren **Wohnungsfinder**, um sich schon jetzt einen Überblick über die verfügbaren Wohnungen zu verschaffen.
Was erwartet Sie?

- ✓ Offene Türen: Kommen Sie einfach vorbei – ganz ohne Anmeldung.
- ✓ Persönlicher Austausch: Unser Team ist für Ihre Fragen da.
- ✓ Parkmöglichkeit direkt in der Tiefgarage der Wohnanlage.

Wir freuen uns auf Ihren Besuch und darauf, Ihnen Ihr vielleicht neues Zuhause zu zeigen!

Das Projekt

- ✓ 20 Eigentumswohnungen
- ✓ 2-, 3- und 4-Zimmerwohnungen
- ✓ inklusive moderner Einbauküchen
- ✓ Erdgeschosswohnungen mit großzügigen Privatgärten
- ✓ Erdwärmepumpe, Bodenkühlung, Fußbodenheizung und Photovoltaikanlage
- ✓ Glasfaseranschluss für schnelles Internet
- ✓ Hochwertige Architektur: Ludescher + Lutz, Bregenz
- ✓ Bezugsfertig

Die Bauweise

- ✓ Massivbauweise mit hinterlüfteter Holzfassade
- ✓ Holzfenster und Rahmentüren mit 3-fach-Isolierverglasung

Die solide Bauweise ist uns als traditionelles Bauunternehmen besonders wichtig. Denn sie ist das Fundament, damit Sie lange Freude mit Ihrer Wohnung haben. Einen kurzen Überblick der Bauweise haben wir für Sie zusammengestellt.

Die Ausstattung

Neben einer sorgfältigen Planung und soliden Bauweise legen wir großen Wert auf die Ausstattung unserer Wohnungen. Zum Einsatz kommen natürliche Materialien wie Echtholz und Feinsteinzeug, ergänzt durch eine hochwertige Sanitärausstattung namhafter Hersteller. Diese Elemente bilden die Grundausstattung und stehen in unterschiedlichen Ausführungen und Farbtönen zur Auswahl.

Die Lage

Die Montfortstadt Feldkirch ist bekannt für ihre schöne Altstadt und hat auch sonst noch viel zu bieten.

Die Wohnanlage in der Ringstraße liegt in einer äußerst beliebten Wohngegend, auch die Verkehrsanbindung ist gut. Unweit der Wohnanlage befinden

sich unter anderem Supermärkte, eine Apotheke, eine Post, Banken und auch der Bahnhof ist zu Fuß sehr gut erreichbar. Volksschule, Kindergarten und ein Spielplatz befinden sich auch in unmittelbarer Nähe der Wohnanlage. Und wenn man mal eine Pause vom Trubel braucht, hat man in Feldkirch keinen langen Weg ins Grüne und zu wunderschönen Wanderrouten.

Grundrissplan

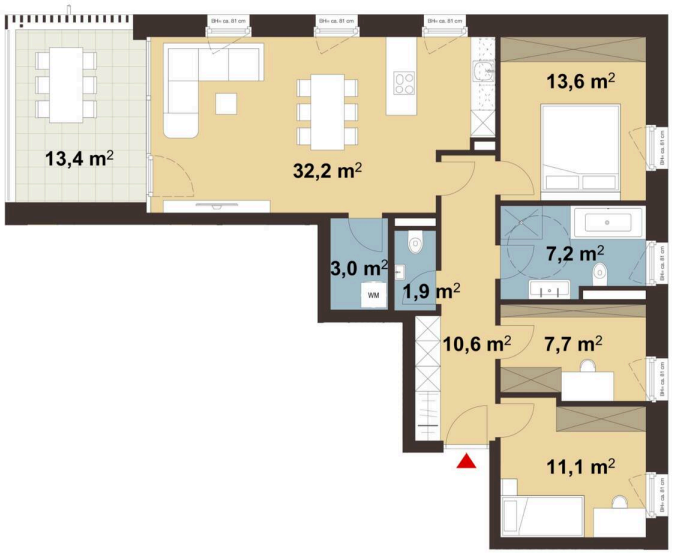

Hinweis: Für die individuelle Planung Ihrer Wunschwohnung liegt bei uns ein Grundriss für Sie bereit.
Kontaktieren Sie hierfür den zuständigen Berater.

Details zur Wohnung

Allgemeine Infos

SPEZIFIKATION Neubau (Erstbezug)	VERFÜGBAR AB sofort	AUSFÜHRUNG Barrierefrei
ART DES STELLPLATZES Tiefgarage	ANZAHL AN STELLPLATZES 1	

Flächen im Detail

WOHNFLÄCHE 87,3 m^2	KOCHEN/WOHNEN/ESSEN 32,2 m^2	SCHLAFZIMMER 13,6 m^2
ZIMMER 11,1 m^2	2. ZIMMER 7,7 m^2	BADEZIMMER 7,2 m^2
GÄSTE WC 1,9 m^2	GANG 10,6 m^2	ABSTELLRAUM 3 m^2
TERRASSE 13,4 m^2	KELLER 9,7 m^2	

Technische Details

HEIZUNG Fußboden	HEIZUNGSART Erdwärme	ENERGIESYSTEM Photovoltaik
KÜHLUNG Freecooling	HEIZWÄRMEBEDARF 32,24 kWh/m^2a	LIFT vorhanden
INTERNET Glasfaser	E-MOBILITY READY vorhanden	

Kaufpreis Wohnung: € 622.000,-

zzgl. Preis pro Stellplatz ab € 27.000,-
zzgl. Grunderwerbssteuer: 3,5 %
zzgl. Grundbucheintragung: 1,1 %
zzgl. Nebenkosten: 1,2% Vertrags- und Treuhandkosten
Wohnbauförderung: € 57.500,-
Bis 30.11. mit i+R Bonus. Details im persönlichen Gespräch.

Tiefgaragenplan

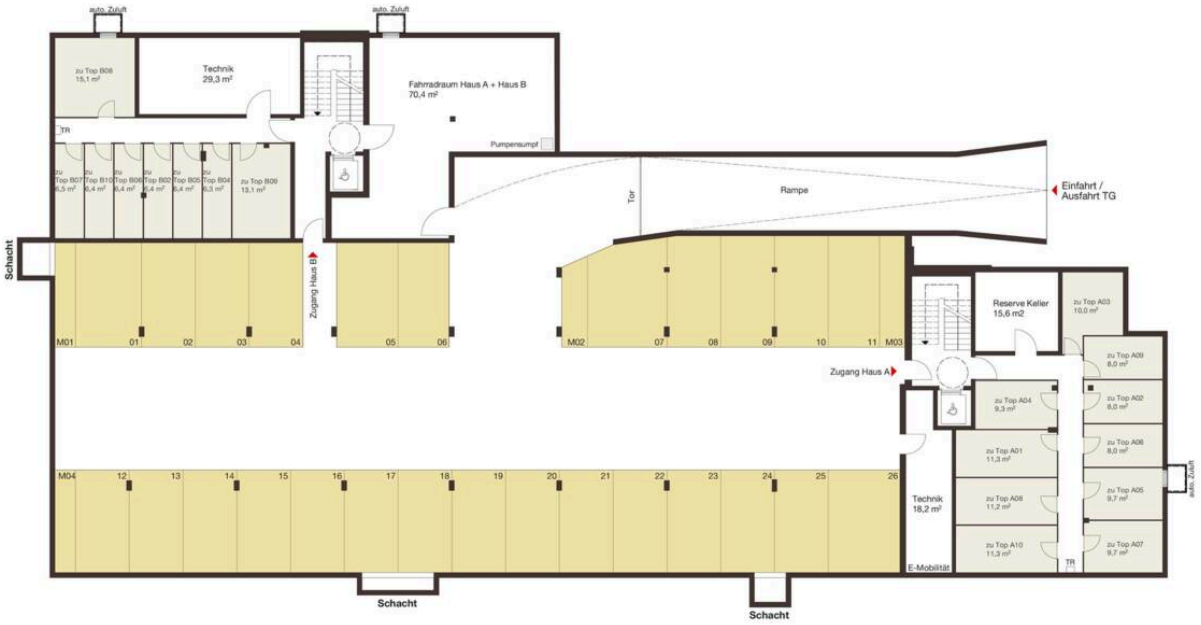







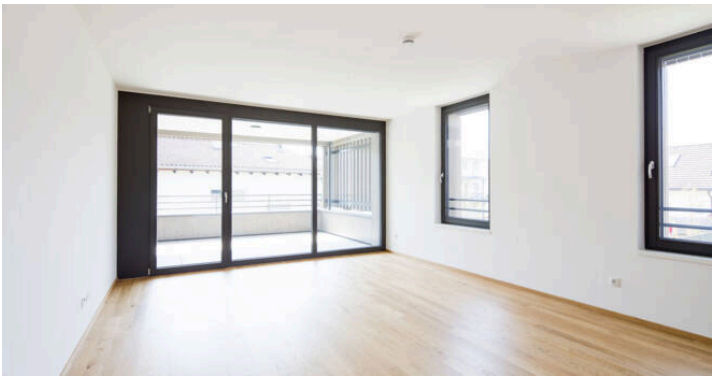







Christian Wieser
Immobilienfachmann
+43 5574 6888-2520
+43 664 2826280
wohnbau@ir-gruppe.at